

O QUE VOCÊ PRECISA SABER PARA SER UM MICROEMPREENDEDOR INDIVIDUAL

O QUE É

É a figura jurídica criada pela Lei Complementar 128/08 e inserida na Lei Geral da Micro e Pequena Empresa (Lei Complementar 123/06). Ela cria **condições especiais para a formalização de empreendedores** por conta própria.

QUEM PODE

Empreendedores com **faturamento anual de até R\$ 60 mil**. São cerca de 470 ocupações econômicas. Eles não podem participar de outra empresa, nem ter filial

EMPREGADO

O MEI pode ter ou contratar **um empregado** que receba até um salário mínimo ou o piso da categoria

BONS NEGÓCIOS

Entre os benefícios, estão o **CNPJ e a emissão de nota fiscal**, que possibilita a venda para grandes empresas e para governos

QUANTO CUSTA

O MEI paga **uma taxa fixa mensal** de até R\$ 45,40: 5% do salário mínimo (R\$ 39,40) de INSS, mais R\$ 1,00 de ICMS se for indústria ou comércio, e/ou R\$ 5,00 de ISS se for do setor de serviços.

PREVIDÊNCIA

MEI tem direito a **aposentadoria por idade e por invalidez, auxílio-doença e salário-maternidade**. A família tem direito a pensão por morte do segurado e auxílio-reclusão. O período de carência para acesso aos benefícios previdenciários tem início a partir do efetivo pagamento da primeira contribuição sem atraso.

Mais informações: 135

COMO SE FORMALIZAR

O registro é feito pelo Portal do Empreendedor
www.portaldoempreendedor.gov.br

Infográfico: Heyboo Design Studio/Anderson Araújo



OBRIGAÇÕES

A contribuição (até R\$ 45,40) deve ser paga mensalmente, até o dia 20 (após esta data de vencimento, são cobrados juros e multa). A guia de pagamento - DAS – vai ser enviado para cada MEI através do Carnê da Cidadania, mas caso não receba, deve ser impressa diretamente no Portal do Empreendedor. É preciso fazer a declaração de faturamento uma vez por ano para a Receita Federal, por meio da DASN-SIMEI. Quem tem empregado deve cumprir as obrigações trabalhistas

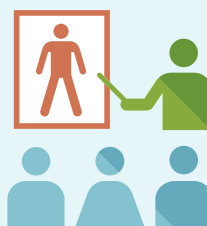

APOIO

O Sebrae oferece capacitação específica para auxiliar o MEI na gestão do seu negócio. São oficinas presenciais e à distância, cartilhas, audiolivros e mensagens por celular. Acesse www.sebrae.com.br/mei e conheça



ATENÇÃO

O MEI deve pagar mensalmente apenas o DAS, que passa a ser entregue por correio. Qualquer outra cobrança, feita por instituições privadas de apoio ao empreendedor, será de pagamento opcional. Dúvidas sobre o MEI ou o preenchimento de formulários: **ligue 0800 570 0800**. Dúvidas sobre os benefícios previdenciários: **ligue 135**

CONHECIMENTO PARA CRESCER

Conheça as capacitações do SEI - Sebrae para Microempreendedor Individual:

SEI Administrar

Ensina como planejar um negócio, melhorar os resultados, contornar e evitar problemas

SEI Unir Forças para Melhorar

Mostra as vantagens de empreender ações de forma coletiva, para aumentar a competitividade no mercado e superar desafios comuns



SEI Vender

Trabalha os conceitos de mercado e os elementos do marketing, de forma integrada

SEI Empreender

Compreende os princípios, fundamentos e práticas do empreendedorismo e reflete sobre o potencial empreendedor

SEI Comprar

Aborda elementos essenciais da compra e estratégias para adquirir insumos, com foco em qualidade, preços e prazos



SEI Planejar

Contribui para a adoção de um processo de trabalho mais planejado e organizado, para aumentar desempenho e competitividade sustentável

SEI Controlar meu Dinheiro

Apresenta estratégias para o empresário fazer a análise financeira do negócio e mostra a importância do uso racional de recursos



sebrae.com.br



facebook.com/sebrae



twitter.com/sebrae



youtube.com/tvsebrae



plus.google.com/sebrae

SEBRAE

Serviço Brasileiro de Apoio às
Micro e Pequenas Empresas