

CARTILHA DO MICROEMPREENDEDOR INDIVIDUAL



SEBRAE

Sebrae/RJ – Serviço de Apoio às Micro e Pequenas Empresas
no Estado do Rio de Janeiro

Presidente do Conselho Deliberativo Estadual

Jésus Mendes Costa

Diretor superintendente

Cezar Vasquez

Diretores

Armando Clemente

Evandro Peçanha Alves

Áreas técnicas responsáveis

Gerência de Políticas Públicas

Assessoria de Comunicação

Gerência de Atendimento

Gerência de Soluções e Inovação

Coordenação Editorial

Assessoria de Comunicação

9ª versão - janeiro 2014



Caro microempreendedor,

É com grande prazer que o Sebrae/RJ entrega a você esta cartilha. Nosso objetivo é levar informações sobre o Microempreendedor Individual (MEI) ao maior número possível de pessoas.

Mas, afinal, o que é o MEI?

O Microempreendedor Individual é uma nova categoria de empresa. Agora, quem fatura até R\$ 60 mil por ano pode se legalizar gratuitamente. O objetivo é dar cidadania empresarial a milhões de brasileiros que vivem na informalidade.

Na prática, abrir uma empresa garante ao empreendedor o registro no Cadastro Nacional da Pessoa Jurídica (CNPJ). Ou seja, quem é formalizado, pode emitir nota, participar de licitações, comprar direto de fornecedores, ampliar prazos para pagamentos e receber a mercadoria na porta do estabelecimento, entre outras vantagens.

O MEI também passa a ter direito a benefícios previdenciários (aposentadoria, licença maternidade, auxílio doença etc.). Com CNPJ, você pode abrir conta empresarial e acessar linhas de crédito específicas, com juros mais baixos.

A única coisa que o microempreendedor deve pagar para manter-se legal é um valor fixo, mensal, de R\$ 37,20 (comércio ou indústria) ou R\$ 41,20 (prestação de serviços). As taxas são reajustadas anualmente, de acordo com a correção do salário mínimo.

Seja um empresário! Agora ficou mais fácil abrir um negócio. Chegou a hora de quem trabalha por conta própria conquistar direitos e oportunidades.

Se você gostar desta cartilha, compartilhe-a com seus amigos e familiares. Ajude-nos a multiplicar estas informações. Elas são valiosas e podem mudar a vida de muita gente.

O que é o Sebrae/RJ?

O Serviço de Apoio às Micro e Pequenas Empresas do Estado do Rio de Janeiro (Sebrae/RJ) existe para promover o empreendedorismo e ajudar a desenvolver os micro e pequenos negócios, que representam 99% das empresas no país. Para isso, incentiva e informa sobre a importância da formalização e desenvolve cursos e palestras, presenciais e a distância (online), tanto para quem já tem e quer ampliar seu negócio, como proprietários de micro e pequenas empresas e microempreendedores individuais (MEI), quanto para quem pensa em abrir a sua própria empresa.

Também desenvolve projetos em todo o estado, com ações que levam em consideração as características da economia de cada local, e prepara os empresários e seus funcionários, por meio de cursos, oficinas, palestras e consultorias que contribuem para melhorar a administração dos negócios. Além disso, estimula a inovação e o uso de novas tecnologias, que podem tornar os empreendimentos mais fortes para enfrentar os concorrentes.

O Sebrae/RJ ajuda ainda os empreendedores a ampliar o número de clientes, promovendo feiras, rodadas de negócios e exposições em todo o país, para aproximar os micro e pequenos negócios das grandes empresas que querem comprar produtos e serviços.

Com 14 escritórios em todo o estado e uma sede no Centro da cidade do Rio de Janeiro, o Sebrae/RJ presta consultoria tanto em seus postos de atendimento quanto diretamente nas empresas.

Para você, que é um microempreendedor individual, o Sebrae/RJ está à disposição para ajudá-lo a crescer. Venha até uma de nossas unidades e faça um diagnóstico do seu negócio. Com isso, poderemos lhe dar apoio sob medida e você também poderá acompanhar o desenvolvimento da sua empresa.

Quer saber mais sobre o Sebrae/RJ, tirar dúvidas ou obter mais informações sobre empreendedorismo e administração do seu negócio? Ligue para 0800 570 0800 ou visite uma de nossas unidades (a lista completa você encontra no nosso site, em www.sebraerj.com.br).

1. Você trabalha por conta própria em sua residência, em uma pequena loja ou na rua? Já pensou em virar uma empresa?

Agora você pode legalizar o seu negócio tornando-se Microempreendedor Individual (MEI), sem qualquer custo inicial. Para tanto, deve atender aos seguintes pré-requisitos:

- Faturar até R\$ 60.000,00 por ano;
- Não participar de outra empresa, como sócio ou titular;
- Trabalhar sozinho ou ter no máximo um empregado (no caso de afastamento legal deste empregado o MEI poderá contratar outro temporariamente);
- Não possuir filial.

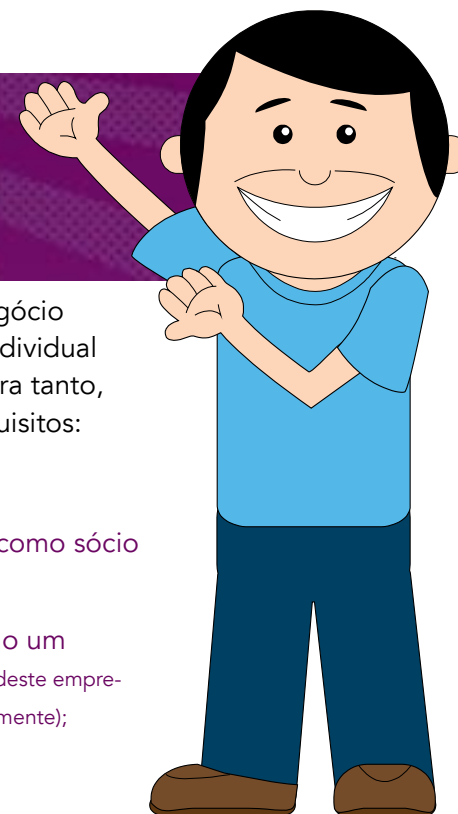

2. Quais benefícios o MEI legalizado terá?

O MEI será legalizado gratuitamente, de forma rápida e objetiva. Pagará apenas uma guia mensal, que reunirá tributos federais, estaduais e municipais. O controle financeiro também é simplificado.

O fato de ter um número no Cadastro Nacional da Pessoa Jurídica (CNPJ) permitirá ao microempreendedor negociar, em condições de igualdade, com outras empresas e com o governo, conquistando assim novos clientes.

Outro benefício importante é a redução do custo para contratação de um funcionário. Além disso, o microempreendedor poderá abrir conta bancária empresarial e tomar empréstimos exclusivos para empresas deste porte.

A legalização ainda garantirá acesso aos benefícios previdenciários, como aposentadoria, auxílio-doença e salário-maternidade. Formalizado e com o alvará nas mãos, o MEI terá segurança jurídica, evitando assim embaraços com a fiscalização.

3. O MEI pode realizar qualquer atividade ou exercer qualquer profissão?

A legalização contempla diversas atividades e profissões. Confira a lista completa no final da cartilha.

4. Como é feita a legalização do MEI?

A legalização é realizada exclusivamente pela internet, no Portal do Empreendedor:

www.portaldoeempreendedor.gov.br. O procedimento é simples, rápido, gratuito e seguro.

É importante que o microempreendedor individual também conheça as regras de abertura de empresas em seu município.

5. Quais documentos são exigidos para a legalização do MEI?

O candidato a empresário deverá declarar o número do documento de identidade, CPF, título de eleitor (ou nº do recibo da última declaração de imposto de renda pessoa física, caso possua) e endereço. O microempreendedor se comprometerá com o Termo de Ciência e Responsabilidade, declarando ter conhecimento dos requisitos necessários ao exercício de suas atividades no local escolhido.

A partir da expedição do CNPJ, o MEI poderá operar provisoriamente pelo prazo de 180 dias.



6. Que cuidados devo tomar para a legalização?

Antes de se cadastrar, você deve conhecer as normas municipais para saber se sua atividade pode ser exercida no local escolhido. Lembre-se de que deverá cumprir a legislação do seu município. Por exemplo, se for ambulante ou camelô, precisará de autorização da prefeitura para trabalhar nas ruas, avenidas, praias, parques, praças etc.

Além disso, fique atento às informações fornecidas no Portal do Empreendedor. Caso necessite realizar alguma alteração posterior, o órgão competente poderá exigir o pagamento de alguma taxa.



7. Tenho dificuldades em usar a internet. Como posso legalizar o meu negócio?

Procure um ponto de atendimento do Sebrae/RJ ou entre em contato com o nosso 0800 570 0800 e obtenha mais informações sobre o local de legalização mais próximo a você.

No estado do Rio de Janeiro existe uma relação de 1.200 escritórios de contabilidade habilitados a cadastrar **gratuitamente** o MEI.

Você também poderá procurar os plantões do Sescon/RJ e obter informações pelo telefone (21) 2216-5353.

8. Quanto tempo leva para a formalização do Microempreendedor Individual?

Como a formalização é feita pela internet, o CNPJ e o número de inscrição na Junta Comercial são obtidos imediatamente. No prazo de até 180 dias, a prefeitura poderá confirmar a adequação do local escolhido pelo MEI para exercício de suas atividades, seja

com resposta positiva após análise do pedido do registro, seja por não manifestação dentro do prazo citado anteriormente.

9. A prefeitura cobrará taxa para autorizar o funcionamento da empresa?

Não, no ato de sua inscrição o MEI não pagará nenhuma taxa pelo alvará de funcionamento.

10. Quais impostos terei que pagar como MEI?

O MEI optará pelo Simples Nacional e pagará no máximo R\$ 42,20 por mês:

- R\$ 36,20 (5% do salário mínimo) para a previdência social (INSS)*;
- R\$ 5,00 para o município (ISS), quando a atividade for de serviço;
- R\$ 1,00 para o estado (ICMS), se tiver produtos comercializados.

* Este valor poderá aumentar em função do salário mínimo, cujo reajuste é anual.

11. Como faço o pagamento dos impostos?

O pagamento será realizado por meio do Documento de Arrecadação do Simples Nacional (Dasn), que pode ser emitido por qualquer pessoa, em qualquer computador ligado à internet, no Portal do Empreendedor.

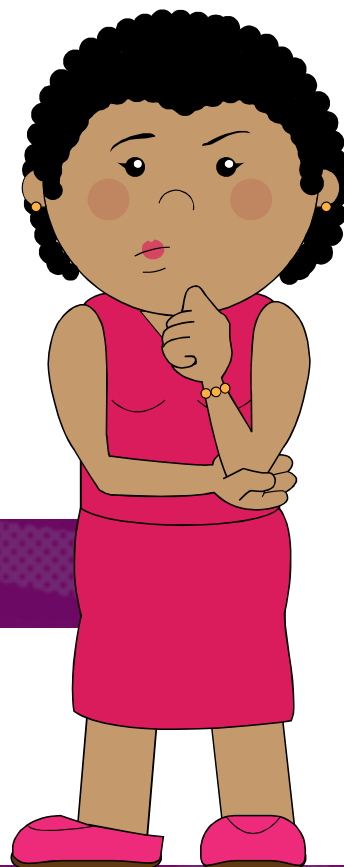

Como o valor a pagar é fixo, você poderá imprimir o Dasn de todos os meses do ano e quitá-los mês a mês. O pagamento pode ser feito na rede bancária ou nas casas lotéricas até o dia 20 de cada mês.

ATENÇÃO!

O não pagamento dos impostos mensais pode implicar em perda dos benefícios previdenciários e inscrição em dívida ativa.

Fique atento e mantenha seus pagamentos em dia!

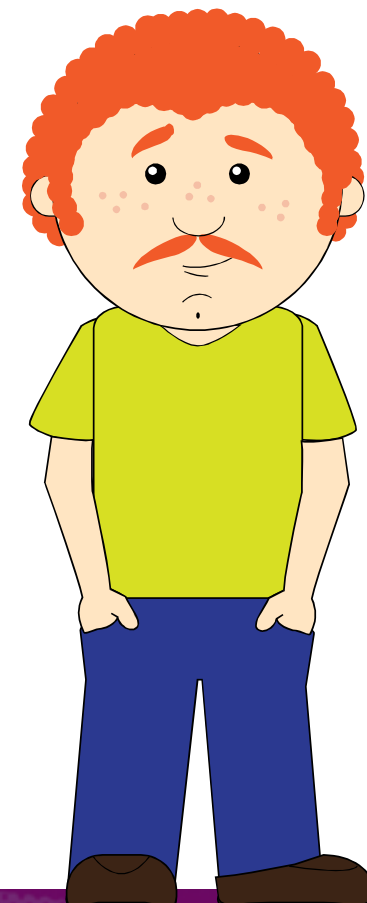

12. Será preciso emitir nota fiscal para toda venda realizada?

Não. O MEI está dispensado de emitir nota fiscal quando o seu cliente for uma pessoa física. Se for uma pessoa jurídica (empresa), o microempreendedor deverá emitir nota fiscal para comprovar as vendas ou serviços realizados. No entanto, se o cliente jurídico optar por emitir sua própria nota fiscal de entrada, o MEI ficará dispensado de emitir a nota de venda.

13. O MEI precisa ter um contador? Existem outras obrigações para o EI?

O MEI está dispensado da contabilidade. Deve, apenas, guardar os comprovantes das suas compras. Caso emita nota fiscal, deverá também guardar esses comprovantes de vendas.

É preciso ter um controle do faturamento para prestar informações na Declaração Anual do Simples Nacional (Dasn). Esse controle é realizado de forma simples, em uma única folha, e poderá ser feito de próprio punho.

Lembramos que o MEI que possuir empregado legalizado deverá entregar também a Relação Anual de Informações Sociais (Rais). Trata-se de uma pesquisa anual do mercado formal de trabalho brasileiro que reúne dados dos funcionários, tais como remuneração, grau de instrução e tipo de vínculo com a empresa. Outras informações estão disponíveis nos sites www.rais.gov.br e www.mte.gov.br

A Dasn e a Rais deverão ser entregues sempre nos primeiros meses do ano. Procure o Sebrae mais próximo e atualize-se sobre os prazos.

14. O MEI é obrigado a entregar a Guia do FGTS e informações para a Previdência?

Sim, mensalmente. Caso o MEI tenha funcionário, deverá entregar

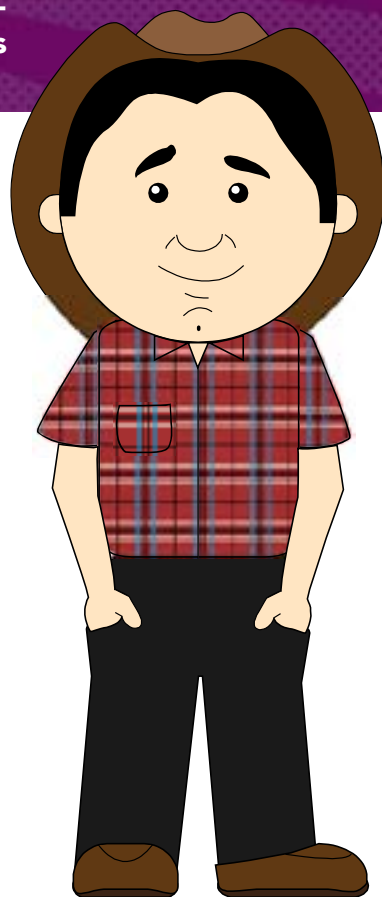

a Guia do FGTS e informações para a Previdência (GFIP) até o dia 7 do mês seguinte. A guia é gerada no Sistema Empresa de Recolhimento do FGTS e Informações à Previdência Social (Sefip) e transmitida pela internet com o aplicativo Conectividade Social da Caixa Econômica Federal (www.cef.gov.br).

Se o MEI que não tem empregado quiser emitir uma Certidão Negativa da Previdência Social, ele deverá entregar a GFIP.

15. Qual o custo para a contratação do empregado?

O MEI pode contratar apenas um empregado com remuneração mensal de até um salário mínimo ou o piso salarial da categoria profissional.

CUSTO DO EMPREGADO

Salário mínimo: R\$ 724,00

Previdência patronal: R\$ 21,72

FGTS: R\$ 57,92

Custo mensal: R\$ 803,64

16. A contratação de empregado exige o pagamento dos encargos trabalhistas e previdenciários?

Sim. O MEI deverá cumprir as exigências previstas nas leis trabalhistas, pagando ao seu empregado, além do salário, férias, 13º salário, horas extras etc.

Vale lembrar que a contratação de empregado implica no cumprimento de uma série de obrigações legais mensais e anuais. Recomenda-se que o MEI procure um técnico contábil para uma assessoria na regularização de um funcionário. Esse tipo de serviço poderá ser cobrado pelo contador.

17. A partir de quando poderei usufruir dos benefícios previdenciários?

A cobertura previdenciária garante benefícios para o empreendedor e para sua família.

Os benefícios previdenciários serão usufruídos a partir de:

Salário-maternidade
10 contribuições mensais

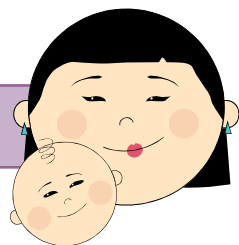

Auxílio-doença
12 contribuições mensais



Aposentadoria por invalidez
12 contribuições mensais

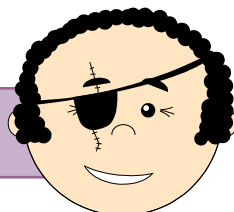

Aposentadoria por idade
(mulher aos 60 anos e homem aos 65)
180 contribuições mensais

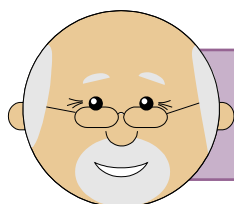

Pensão por morte
A partir do primeiro
pagamento em dia da guia



18. Pago para a Previdência Social R\$ 120,00 sobre a minha remuneração mensal como autônomo. Sendo MEI, poderei manter esse recolhimento para ter direito a um valor maior de aposentadoria?

Sim. Se desejar, o microempreendedor poderá complementar a sua contribuição mensal para ter direito a um valor maior de aposentadoria.

19. O que acontece se o faturamento da empresa superar R\$ 60.000,00 no ano?

Quando o faturamento for maior do que R\$ 60.000,00, o MEI evoluirá para a condição de microempresa. A partir daí, deverá cumprir novas obrigações do Simples Nacional.

20. O MEI está obrigado a entregar a Declaração de Imposto de Renda de Pessoa Física?

Não. Como regra, a entrega da Declaração do Imposto de Renda de Pessoas Físicas está dispensada para os sócios e titulares de empresas. No entanto, é preciso verificar se o MEI se enquadra em outras situações que obrigam a entrega dessa declaração. Consulte o site da Secretaria da Receita Federal do Brasil (www.receita.fazenda.gov.br).

Como obter mais informações?

Portal do Empreendedor: www.portaldoempreendedor.gov.br

Telefones: **0800 570 0800** do Sebrae e **135** da Central da Previdência Social

Prefeitura da sua cidade: repartição de emissão de alvarás

Não esqueça:

Planeje sua empresa e busque informações antes de realizar o seu cadastro!

Consulte sempre a prefeitura antes de escolher o local para estabelecer a sua empresa.

Para ter sucesso, é importante conhecer o ramo de negócio, escolher o melhor local para funcionar, identificar clientes, concorrentes, fornecedores, calcular os custos e o preço de venda dos produtos ou serviços.

Profissionais que podem se tornar Microempreendedores Individuais:

- Abatedor de aves
- Abatedor de aves com comercialização do produto
- Acabador de calçados
- Açougueiro
- Adestrador de animais
- Adestrador de cães de guarda
- Agente de correio franqueado e permissionário
- Agente de viagens
- Agente funerário
- Agente matrimonial
- Alfaiate
- Alinhador de pneus
- Amolador de artigos de cutelaria
- Animador de festas
- Antiquário
- Aplicador agrícola
- Apurador, coletor e fornecedor de recortes de matérias publicadas em jornais e revistas
- Armador de ferragens na construção civil
- Arquivista de documentos
- Artesão (bijuterias, borracha, cerâmica, cortiça, bambu, couro, gesso, louças, vidro, cristal, madeira, mármore, granito, ardósia, metais, papel, plástico e outros)
- Artesão em cimento
- Astrólogo
- Azulejista
- Balanceador de pneus
- Baleiro
- Banhista de animais-domésticos
- Barbeiro
- Barqueiro
- Barraqueiro
- Beneficiador de castanha
- Bikeboy (ciclista mensageiro)
- Bike propagandista
- Bolacheiro / Biscoiteiro
- Bombeiro hidráulico
- Boneleiro (fabricante de bonés)
- Bordadeiro
- Borracheiro
- Britador
- Cabeleireiro
- Calafetador
- Caminhoneiro de cargas não perigosas
- Cantor / músico independente
- Capoteiro
- Carpinteiro
- Carpinteiro instalador
- Carregador (veículos de transportes terrestres)
- Carregador de malas
- Carroceiro - coleta de entulhos e resíduos
- Carroceiro – transporte de cargas
- Carroceiro – transporte de mudanças
- Cartazista, pintor de faixas publicitárias e de letras
- Chapeleiro
- Chaveiro
- Chocolateiro
- Churrasqueiro ambulante e em domicílio
- Clicherista
- Cobrador (de dívidas)
- Colchoeiro
- Coletor de resíduos não perigosos

- Coletor de resíduos perigosos
- Colocador de piercing
- Colocador de revestimentos
- Comerciante de inseticidas e raticidas
- Comerciante de produtos para piscinas
- Comerciante de animais vivos e de artigos e alimentos para animais de estimação
- Comerciante de artigos de armarinho
- Comerciante de artigos de bebê
- Comerciante de caça, pesca e camping
- Comerciante de artigos de cama, mesa e banho
- Comerciante de artigos de colchoaria
- Comerciante de artigos de cutelaria
- Comerciante de artigos de iluminação
- Comerciante de artigos de joalheria
- Comerciante de artigos de óptica
- Comerciante de artigos de relojoaria
- Comerciante de artigos de tapeçaria, cortinas e persianas
- Comerciante de artigos de viagem
- Comerciante de artigos de vestuário e acessórios
- Comerciante de artigos eróticos
- Comerciante de artigos esportivos
- Comerciante de artigos fotográficos e para filmagem
- Comerciante de artigos funerários
- Comerciante de artigos médicos e ortopédicos
- Comerciante de artigos para habitação
- Comerciante de artigos usados
- Comerciante de bebidas
- Comerciante de bicicletas e triciclos; peças e acessórios
- Comerciante de suvenires, bijuterias e artesanatos
- Comerciante de brinquedos e artigos recreativos
- Comerciante de cal, areia, pedra britada, tijolos e telhas
- Comerciante de calçados
- Comerciante de carvão e lenha
- Comerciante de cestas de café da manhã
- Comerciante de cosméticos e artigos de perfumaria
- Comerciante de discos, cds, dvds e fitas
- Comerciante de eletrodomésticos e equipamentos de áudio e vídeo
- Comerciante de embalagens
- Comerciante de equipamentos de telefonia e comunicação
- Comerciante de equipamentos e suprimentos de informática
- Comerciante de equipamentos para escritório
- Comerciante de extintores de incêndio
- Comerciante de ferragens e ferramentas
- Comerciante de flores, plantas e frutas artificiais
- Comerciante de fogos de artifício
- Comerciante de gás liquefeito de petróleo (GLP)
- Comerciante de instrumentos musicais e acessórios
- Comerciante de laticínios
- Comerciante de lubrificantes
- Comerciante de madeira e artefatos
- Comerciante de materiais de construção em geral
- Comerciante de materiais hidráulicos
- Comerciante de material elétrico
- Comerciante de medicamentos veterinários
- Comerciante de miudezas e quinquilharias
- Comerciante de molduras e quadros
- Comerciante de móveis
- Comerciante de objetos de arte
- Comerciante de peças e acessórios para aparelhos eletroeletrônicos para uso doméstico
- Comerciante de peças e acessórios para motocicletas e motonetas
- Comerciante de peças e acessórios usados para veículos automotores
- Comerciante de perucas
- Comerciante de plantas, flores naturais, vasos e adubos
- Comerciante de pneumáticos e câmaras-de-ar
- Comerciante de produtos de limpeza
- Comerciante de produtos de panificação
- Comerciante de produtos de tabacaria
- Comerciante de produtos farmacêuticos homeopáticos
- Comerciante de produtos farmacêuticos, sem manipulação de fórmulas
- Comerciante de produtos naturais
- Comerciante de produtos para festa e natal
- Comerciante de produtos religiosos para dormir
- Comerciante de produtos para segurança residencial
- Comerciante de tecidos
- Comerciante de tintas e materiais para pintura
- Comerciante de toldos e papel de parede
- Comerciante de vidros
- Compoteiro
- Confeccionador de carimbos
- Confeccionador de fraldas descartáveis
- Confeiteiro
- Contador / técnico contábil
- Costureiro de roupas
- Coveiro
- Cozinheiro que fornece refeições prontas e embaladas para consumo
- Criador de animais domésticos
- Criador de peixes ornamentais
- Crocheteiro
- Cuidador de idosos e enfermos
- Cunhador de moedas e medalhas
- Curtidor de couros
- Customizador de roupas
- Dedetizador
- Depilador
- Digitador
- Disc Jockey (DJ) ou Vídeo Jockey (VJ)
- Distribuidor de água potável em caminhão pipa
- Doceiro
- Dublador
- Editor de jornais, livros e revistas
- Editor de lista de dados e de outras informações
- Editor de vídeo
- Eletricista de automóveis
- Eletricista em residências e estabelecimentos comerciais
- Encadernador / Plastificador
- Encanador
- Engraxate
- Entregador de malotes
- Envasador e empacotador
- Estampador de peças do vestuário
- Esteticista
- Esteticista de animais-domésticos
- Estofador

- Fabricante de absorventes higiênicos
- Fabricante de açúcar mascavo
- Fabricante de amendoim e castanha de caju torrados e salgados
- Fabricante de águas naturais
- Fabricante de alimentos prontos congelados
- Fabricante de amido e féculas de vegetais
- Fabricante de artefatos de funilaria
- Fabricante de artefatos estampados de metal
- Fabricante de artefatos para pesca e esporte
- Fabricante de artefatos têxteis para uso doméstico
- Fabricante de artigos de cutelaria
- Fabricante de aviamentos para costura
- Fabricante de balas, confeitos e frutas cristalizadas
- Fabricante de bolsas / bolseiro
- Fabricante de brinquedos não eletrônicos
- Fabricante de calçados de borracha, madeira, tecidos e fibras
- Fabricante de calçados de couro
- Fabricante de chá
- Fabricante de cintos / cinteiro
- Fabricante de conservas de frutas
- Fabricante de conservas de legumes e outros vegetais
- Fabricante de desinfetantes
- Fabricante de embalagens de cartolina e papel-cartão
- Fabricante de embalagens de madeira
- Fabricante de embalagens de papel
- Fabricante de especiarias
- Fabricante de esquadrias metálicas
- Fabricante de fios de algodão
- Fabricante de fios de linho, rami, juta, seda e lã
- Fabricante de fumo e derivados do fumo
- Fabricante de geléia de mocotó
- Fabricante de gelo comum
- Fabricante de guarda-chuvas e similares
- Fabricante de guardanapos e copos de papel
- Fabricante de instrumentos musicais
- Fabricante de jogos recreativos
- Fabricante de laticínios
- Fabricante de letreiros, placas e painéis não luminosos
- Fabricante de luminárias e outros equipamentos de iluminação
- Fabricante de malas
- Fabricante de massas alimentícias
- Fabricante de meias
- Fabricante de mochilas e carteiras
- Fabricante de painéis e letreiros luminosos
- Fabricante de pão de queijo congelado
- Fabricante de papel
- Fabricante de velas, inclusive decorativas
- Fabricante de partes de peças do vestuário - facção
- Fabricante de partes de roupas íntimas - facção
- Fabricante de partes de roupas profissionais - facção
- Fabricante de partes para calçados
- Fabricante de polpas de frutas
- Fabricante de produtos de perfumaria e de higiene pessoal
- Fabricante de produtos de limpeza
- Fabricante de produtos de soja
- Fabricante de produtos de tecido para uso odonto-médico-hospitalar
- Fabricante de produtos derivados de carne
- Fabricante de produtos derivados do arroz
- Fabricante de rapadura e melaço
- Fabricante de refrescos, xaropes e pós para refrescos
- Fabricante de roupas íntimas
- Fabricante de sabões e detergentes sintéticos
- Fabricante de sucos concentrados de frutas, hortaliças e legumes
- Fabricante de sucos de frutas, hortaliças e legumes
- Fabricante de velas, inclusive decorativas
- Fabricante de mandioca
- Fabricante de milho
- Ferramenteiro
- Ferreiro / forjador
- Filmador
- Fornecedor de alimentos preparados para empresas
- Fosseiro (limpador de fossa)
- Fotocopiador
- Fotógrafo
- Fotógrafo aéreo / submarino
- Funileiro / lanterneiro
- Galvanizador
- Gesseiro
- Gravador de carimbos
- Guardador de móveis
- Guia de turismo
- Guincheiro (reboque de veículos)
- Humorista e contador de histórias
- Instalador de antenas de TV
- Instalador de equipamentos de segurança domiciliar e empresarial, sem prestação de serviços de vigilância e segurança
- Instalador de equipamentos para orientação à navegação marítima, fluvial e lacustre
- Instalador de isolantes acústicos e de vibração
- Instalador de isolantes térmicos
- Instalador de máquinas e equipamentos industriais
- Instalador de painéis publicitários
- Instalador de redes de computadores
- Instalador de sistema de prevenção contra incêndio
- Instalador e reparador de acessórios automotivos
- Instalador e reparador de elevadores escadas e esteiras rolantes
- Instalador e reparador de sistemas centrais de ar condicionado, de ventilação e refrigeração
- Instrutor de arte e cultura em geral
- Instrutor de artes cênicas
- Instrutor de cursos gerenciais
- Instrutor de cursos preparatórios
- Instrutor de idiomas
- Instrutor de informática
- Instrutor de música
- Jardineiro
- Jornaleiro
- Lapidador
- Lavadeiro de roupas
- Lavadeiro de roupas profissionais
- Lavador e polidor de carro
- Lavador de estofado e sofá
- Livreiro
- Locador de andaimes
- Locador de aparelhos de jogos eletrônicos
- Locador de equipamentos científicos, médicos e hospitalares, sem operador
- Locador de equipamentos recreativos e esportivos
- Locador de fitas de vídeo, dvds e similares
- Locador de livros, revistas, plantas e flores

- Locador de máquinas e equipamentos agrícolas sem operador
- Locador de máquinas e equipamentos para construção sem operador, exceto andaimes
- Locador de máquinas e equipamentos para escritório
- Locador de material médico
- Locador de móveis e utensílios, inclusive para festas
- Locador de instrumentos musicais
- Locador de objetos do vestuário, jóias e acessórios
- Locador de outras máquinas e equipamentos comerciais e industriais não especificados anteriormente, sem operador
- Locador de palcos, coberturas e outras estruturas de uso temporário, exceto andaimes
- Locutor de mensagens fonadas e ao vivo
- Mágico
- Manicure / Pedicure
- Maquiador
- Marceneiro
- Marmiteiro
- Mecânico de motocicletas e motonetas
- Mecânico de veículos
- Merceeiro / Vendeiro
- Mergulhador (escafandrista)
- Moendeiro
- Montador de móveis
- Montador e instalador de sistemas e equipamentos de iluminação e sinalização em vias públicas, portos e aeroportos
- Motoboy
- Mototaxista
- Moveleiro
- Moveleiro de móveis metálicos
- Oleiro
- Operador de marketing direto
- Organizador de excursões em veículo próprio, municipal
- Ourives
- Padeiro
- Panfleteiro
- Papeleiro
- Pastilheiro
- Pedreiro
- Peixeiro
- Personal Trainer
- Pintor de automóveis
- Pintor de parede
- Pipoqueiro
- Pirotécnico
- Pizzaiolo em domicílio
- Poceiro / cisterneiro / cacimbeiro
- Produtor de pedras para construção, não associada a extração
- Promotor de vendas
- Proprietário de albergue não assistencial
- Proprietário de bar e congêneres
- Proprietário de camping
- Proprietário de cantinas
- Proprietário de carro de som para fins publicitários
- Proprietário de casa de chá
- Proprietário de casa de sucos
- Proprietário de casa de festas e eventos
- Proprietário de estacionamento de veículos
- Proprietário de fliperama
- Proprietário de hospedaria
- Proprietário de lanchonete
- Proprietário de pensão
- Proprietário de restaurante
- Proprietário de sala de acesso a internet
- Proprietário de salão de jogos de sinuca e bilhar
- Queijeiro / mantigueiro
- Quitandeiro
- Quitandeiro ambulante
- Recarregador de cartuchos para equipamentos de informática
- Reciclador de borracha, madeira, papel e vidro
- Reciclador de materiais metálicos, exceto alumínio
- Reciclador de materiais plásticos
- Reciclador de sucatas de alumínio
- Redeiro
- Relojoeiro
- Removedor e exumador de cadáver
- Rendeiro
- Reparador de aparelhos e equipamentos para distribuição e controle de energia elétrica
- Reparador de artigos e acessórios de vestuário
- Reparador de balanças industriais e comerciais
- Reparador de baterias e acumuladores elétricos, exceto para veículos
- Reparador de bicicleta
- Reparador de brinquedos
- Reparador de cordas, velames e lonas
- Reparador de embarcações para esporte e lazer
- Reparador de equipamentos esportivos
- Reparador de equipamentos hidráulicos e pneumáticos, exceto válvulas
- Reparador de equipamentos médico-hospitalares não eletrônicos
- Reparador de extintor de incêndio
- Reparador de filtros industriais
- Reparador de geradores, transformadores e motores elétricos
- Reparador de guarda-chuva e sombrinhas
- Reparador de instrumentos musicais
- Reparador de máquinas de escrever, calcular e de outros equipamentos não eletrônicos para escritório
- Reparador de máquinas e aparelhos de refrigeração e ventilação para uso industrial e comercial
- Reparador de máquinas e aparelhos para a indústria gráfica
- Reparador de máquinas e equipamentos para a indústria da madeira
- Reparador de máquinas e equipamentos para a indústria têxtil, do vestuário, do couro e calçados
- Reparador de máquinas e equipamentos para agricultura e pecuária
- Reparador de máquinas e equipamentos para as indústrias de alimentos, bebidas e fumo
- Reparador de máquinas motrizes não elétricas
- Reparador de máquinas para bares e lanchonetes
- Reparador de máquinas para encadernação
- Reparador de máquinas, aparelhos e equipamentos para instalações térmicas
- Reparador de móveis
- Reparador de painéis (paneleiro)
- Reparador de tanques, reservatórios metálicos e caldeiras, exceto para veículos
- Reparador de toldos e persianas
- Reparador de tonéis, barris e paletes de madeira
- Reparador de tratores agrícolas
- Reparador de veículos de tração animal
- Restaurador de instrumentos musicais históricos
- Restaurador de jogos acionados por moedas
- Restaurador de livros
- Restaurador de obras de arte

- Restaurador de prédios históricos
- Retificador de motores para veículos automotores
- Revelador fotográfico
- Salgadeira
- Salineiro / extrator de sal marinho
- Salsicheiro / linguiçeiro
- Sapateiro
- Seleiro
- Sepultador
- Serigrafista
- Serigrafista publicitário
- Serralheiro
- Sintequeiro
- Soldador / brasador
- Sorveteiro
- Sorveteiro ambulante
- Tanoeiro
- Tapeceiro
- Tatuador
- Taxista
- Tecelão
- Tecelão de algodão
- Técnico de sonorização e de iluminação
- Técnico de manutenção de computador
- Técnico de manutenção de eletrodomésticos
- Técnico de manutenção de telefonia
- Telhador
- Tintureiro
- Torneiro mecânico
- Tosador de animais domésticos
- Tosquiador
- Transportador aquaviário para passeios turísticos
- Transportador escolar
- Transportador de mudanças
- Transportador marítimo de carga
- Transportador municipal de cargas não perigosas (carreto)
- Transportador municipal de passageiros sob frete
- Transportador municipal de travessia por navegação
- Transportador municipal hidroviário de cargas
- Tricoteiro
- Vassoureiro
- Vendedor ambulante de produtos alimentícios
- Vendedor de aves vivas, coelhos e outros pequenos animais para alimentação
- Verdureiro
- Vidraceiro de automóveis
- Vidraceiro de edificações
- Vinagreiro

Esperamos que tenha encontrado nesta cartilha respostas para suas dúvidas. Mas nosso relacionamento não termina aqui. Afinal, o Sebrae pode ajudá-lo de diversas formas.

Se o assunto for o Empreendedor Individual, ligue para **0800 570 0800** e reserve já a sua vaga para uma palestra exclusiva. Nossos pontos de atendimento estão espalhados por todo o Estado do Rio de Janeiro.

Para quem já empreende, temos publicações, consultorias e cursos (gestão empresarial, formação de preço, planejamento financeiro etc.). Mais informações no nosso site: www.sebraerj.com.br.



sei | **SEBRAE** EMPREENDEDOR INDIVIDUAL



UM PROGRAMA COMPOSTO DE SOLUÇÕES QUE TRATAM DE TEMAS BÁSICOS PARA GESTÃO E FORTALECIMENTO DOS NEGÓCIOS DOS NOVOS EMPREENDEDORES BRASILEIROS.