



# QUERO CAPACITAR MINHA REDE





# Quero **capacitar** minha rede

O Sebrae-SP **ajuda as MGEs** a tornar sua rede de fornecedores e consumidores ainda mais **forte e competitiva** através de soluções específicas para tratar a necessidade de **cada grupo**.

## Vantagens

- ✓ Soluções presenciais e à distância;
- ✓ Criação de ambiente online personalizado para a MGE;
- ✓ Soluções customizadas que permitem nos aproximarmos ainda mais das necessidades reais de cada grupo.

## Resultados

- ✓ Aumento do lucro;
- ✓ Aumento da eficiência e produtividade;
- ✓ Aumento das vendas, faturamento e clientes;
- ✓ Redução de custos e despesas;
- ✓ Redução da rotatividade de funcionários e serviços;
- ✓ Melhoria no desempenho da equipe.



# Quero capacitar minha rede

## OFICINA LIVE!

### TEMAS DISPONÍVEIS

- 💡 GANHE MERCADO
- 💡 FLUXO DE CAIXA
- 💡 EQUIPE MOTIVADA
- 💡 REFORMA TRABALHISTA
- 💡 ATENDIMENTO AO CLIENTE
- 💡 INOVE PARA GANHAR MAIS
- 💡 DATAS COMEMORATIVAS
- 💡 CONTROLE DE ESTOQUES
- 💡 REDES SOCIAIS
- 💡 INDICADORES E METAS
- 💡 FORMALIZAÇÃO (PF)
- 💡 EMPREENDEDORISMO (PF)
- 💡 PLANO DE NEGÓCIOS (PF)



2 horas

### VANTAGENS:

- 💡 Capacitação transmitida ao vivo, permitindo uma experiência de aprendizagem mais dinâmica;
- 💡 Permite interação com o consultor Sebrae;
- 💡 Permite customização do conteúdo para adequar o tema abordado à necessidade de cada grupo.
- 💡 Certificado de participação.

## INVESTIMENTO

R\$ 6.600,00

SEBRAE EMPREENDEDORISMO

SEBRAE SP

Adriano Campos

Notas

Parceria Sebrae e Castrol

Curso de hoje: Empreendedorismo

Bate-papo (Todos)

Quais as características dos empreendedores de sucesso?

Curso ao vivo Sebrae Live - Empreendedorismo 14



# Quero capacitar minha rede **VÍDEO-AULA!**

## TEMAS DISPONÍVEIS

- 💡 **GANHE MERCADO**
- 💡 **FLUXO DE CAIXA**
- 💡 **EQUIPE MOTIVADA**
- 💡 **REFORMA TRABALHISTA**
- 💡 **ATENDIMENTO AO CLIENTE**
- 💡 **INOVE PARA GANHAR MAIS**
- 💡 **DATAS COMEMORATIVAS**
- 💡 **CONTROLE DE ESTOQUES**
- 💡 **REDES SOCIAIS**
- 💡 **INDICADORES E METAS**
- 💡 **FORMALIZAÇÃO (PF)**
- 💡 **EMPREENDEDORISMO (PF)**
- 💡 **PLANO DE NEGÓCIOS (PF)**



1h30

## VANTAGENS:

- 💡 Sem limite de acessos;
- 💡 Para acessar a qualquer hora e em qualquer lugar;
- 💡 Permite customização do conteúdo para adequar o tema abordado à necessidade de cada grupo;
- 💡 Elaborada por consultores especialistas do Sebrae-SP;
- 💡 Landing page personalizada para hospedagem da video-aula.
- 💡 Certificado de participação.

**INVESTIMENTO**

**R\$ 32.000,00**



# Quero capacitar minha rede

## PÍLULAS!

### TEMAS DISPONÍVEIS

- 💡 FINANÇAS
- 💡 MARKETING
- 💡 PLANEJAMENTO
- 💡 GESTÃO DE PESSOAS
- 💡 LEIS E NORMAS
- 💡 INOVAÇÃO
- 💡 ORGANIZAÇÃO
- 💡 EMPREENDEDORISMO



## INVESTIMENTO

R\$ 11.000,00

### VANTAGENS:

- 💡 Conceito de aprendizagem rápida;
- 💡 Temas multidisciplinares;
- 💡 Sem limite de acessos;
- 💡 Elaboração do conteúdo, gravação e edição do Sebrae;
- 💡 Permite customização do conteúdo para adequar o tema abordado à necessidade de cada grupo;
- 💡 Landing page personalizada para hospedagem das pílulas;
- 💡 Pacotes de 30 minutos (limitado a 10 vídeos).

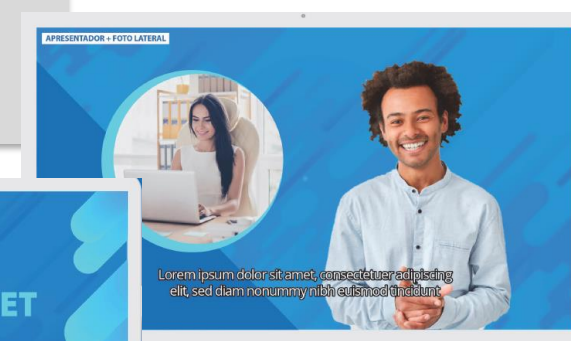
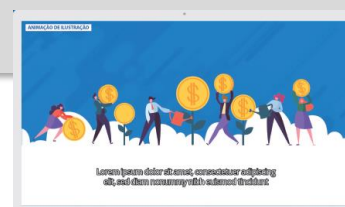



# Quero capacitar minha rede

## **PALESTRA AO VIVO!**

### TEMAS DISPONÍVEIS

- 💡 **FINANÇAS**
- 💡 **MARKETING**
- 💡 **PLANEJAMENTO**
- 💡 **GESTÃO DE PESSOAS**
- 💡 **LEIS E NORMAS**
- 💡 **INOVAÇÃO**
- 💡 **ORGANIZAÇÃO**
- 💡 **EMPREENDEDORISMO**



### VANTAGENS:

- 💡 Os melhores conteúdos de gestão apresentados ao vivo, direto do estúdio do Sebrae para os seus clientes;
- 💡 Temas de gestão customizados para tornar os assuntos mais próximos do dia-a-dia de cada empresário;
- 💡 Landing page personalizada;
- 💡 Permite interação dos participantes com o consultor especialista ao final da palestra.

**INVESTIMENTO**

**R\$ 20.000,00**



# Quero capacitar minha rede

## **PALESTRA NA EMPRESA!**

### TEMAS DISPONÍVEIS

- 💡 **FINANÇAS**
- 💡 **MARKETING**
- 💡 **PLANEJAMENTO**
- 💡 **GESTÃO DE PESSOAS**
- 💡 **LEIS E NORMAS**
- 💡 **INOVAÇÃO**
- 💡 **ORGANIZAÇÃO**
- 💡 **EMPREENDEDORISMO**



**3, 4, 6 ou 8 horas**

### VANTAGENS:





- 💡 Temas de gestão customizados para atender a sua demanda!
- 💡 Palestra desenvolvida e aplicada pelos especialistas do Sebrae;
- 💡 Possibilidade da palestra acontecer no Escritório do Sebrae ou no local escolhido por você;
- 💡 Permite interação dos participantes com o especialista do Sebrae ao final da palestra.



# Quero capacitar minha rede

## **PALESTRA NA EMPRESA!**

### PACOTES DISPONÍVEIS

 <b>PACOTE 1</b>	 <b>PACOTE 2</b>	 <b>PACOTE 3</b>	 <b>PACOTE 4</b>
 <b>3 horas</b> 2h alinhamento 1h palestra	 <b>4 horas</b> 2h alinhamento 2h palestra	 <b>6 horas</b> 2h alinhamento 4h palestra	 <b>8 horas</b> 2h alinhamento 6h palestra
<b>Investimento</b> Infra Sebrae: R\$ 3.600,00 Infra cliente: R\$ 3.200,00	<b>Investimento</b> Infra Sebrae: R\$ 4.900,00 Infra cliente: R\$ 4.500,00	<b>Investimento</b> Infra Sebrae: R\$ 6.300,00 Infra cliente: R\$ 5.800,00	<b>Investimento</b> Infra Sebrae: R\$ 7.900,00 Infra cliente: R\$ 7.300,00





## Quero capacitar minha rede **SEBRAE NA SUA LIVE!**

### TEMAS DISPONÍVEIS

- 💡 **FINANÇAS**
- 💡 **MARKETING**
- 💡 **PLANEJAMENTO**
- 💡 **GESTÃO DE PESSOAS**
- 💡 **LEIS E NORMAS**
- 💡 **INOVAÇÃO**
- 💡 **ORGANIZAÇÃO**
- 💡 **EMPREENDEDORISMO**

Tem um evento online e gostaria que o Sebrae compartilhasse conhecimentos de gestão para o seu público? A gente participa!



Pacotes com 1 ou 2 Lives

1. Público-alvo: médias e grandes empresas
2. Temas customizados de Gestão para atender a sua demanda!
3. Participação dos especialistas do Sebrae em suas Lives.
4. Permite interação dos participantes com o especialista do Sebrae durante a ação online.



# Quero capacitar minha rede **SEBRAE NA SUA LIVE!**

## PACOTES DISPONÍVEIS

### **SEBRAE NA SUA LIVE PACOTE 1**

#### **1 Live de até 1 hora**

até 3 horas de alinhamento,  
pesquisa sobre o assunto  
abordado e testes no sistema  
da empresa

**INVESTIMENTO**

R\$ 3.200,00

### **SEBRAE NA SUA LIVE PACOTE 2**

#### **2 Lives de até 1 hora**

até 6 horas de alinhamento,  
pesquisa sobre o assunto  
abordado e testes no sistema  
da empresa

**INVESTIMENTO**

R\$ 5.800,00



## Quero capacitar minha rede **E-BOOK PATROCINADO!**

Uma forma de fixar os assuntos abordados, tanto no **Sebrae na sua Live quanto na Live Patrocinada**, através do e-book, você poderá divulgar ofertas especiais aos participantes!

### **O QUE ESTÁ CONTEMPLADO:**

- Logo do patrocinador;
- Página Institucional do patrocinador.

1. E-book produzido pelo Sebrae.
2. Página Institucional (previamente aprovada pelo Sebrae) com possibilidade de direcionamento através de QR Code.
3. E-book disponível em ambiente administrado pelo Sebrae.

**INVESTIMENTO**

R\$ 8.300,00





# Quero capacitar minha rede

## LANDING PAGE PERSONALIZADA!

### HOMEPAGE

### CURSOS DISPONÍVEIS

### DESCRIÇÃO CURSOS / INSCRIÇÃO

URL: [HTTPS://CORPORATIVO.SEBRAESP.COM.BR/NOME DA EMPRESA](https://corporativo.sebraesp.com.br/nome-da-empresa)

# ENTRE EM CONTATO CONOSCO

[sp-captacaoderecursos@sebraesp.com.br](mailto:sp-captacaoderecursos@sebraesp.com.br)



0800 570 0800



[www.sebraesp.com.br](http://www.sebraesp.com.br)



[radio.sebraesp.com.br](http://radio.sebraesp.com.br)



[facebook.com/sebraesp](https://facebook.com/sebraesp)



[instagram.com/sebraesp](https://instagram.com/sebraesp)



[twitter.com/sebraesp](https://twitter.com/sebraesp)



[flickr.com/sebraesp](https://flickr.com/sebraesp)



[youtube.com/sebraesaopaulo](https://youtube.com/sebraesaopaulo)

**SEBRAE**